Die Baumfabrik

Ein Baumhaus, dein Traumhaus

Auf deiner Anlage fehlt dir ein Kletterbaum, eine Allee, die Birke im Park, die Weiden am Fluss? Dann komm zur Baumfabrik bei den Eisenbahnfreunden Marsberg!

Faller Car-System

Auf ca. 15 qm bewegen sich wie von Geisterhand zahlreiche Autos, Lkws, Trecker und Busse durch eine detailliert gestaltete Landschaft.

BW Scherfede

Seit Dezember 2011 wird bei **Josef Spiekermann** am Betriebswerk "gearbeitet". Aus einer alten Fleischmann-Drehscheibe und Kibri-und Auhagen-Bauteilen steht der 17 ständige Lokschuppen des BW Scherfede wieder auf.

Ihre Ansprechpartner

1. Vorsitzender
Ralf Mänz
Neuer Weg 1
34474 Diemelstadt

Telefon: 02992 4578

Kassierer
Josef Spiekermann
Rosenstraße 28
34431 Marsberg

Telefon: 02994 908030

info@eisenbahnfreundemarsberg.de
www.eisenbahnfreundemarsberg.de

Aktuelle Veranstaltungstermine finden Sie auf unserer Webseite.

Vereinstreffen sind Mittwochs ab 18.00 Uhr im ehem. Getränkemarkt (Waldecker Straße)

Änderungen werden online bekannt gegeben.

Ihr Weg zu uns

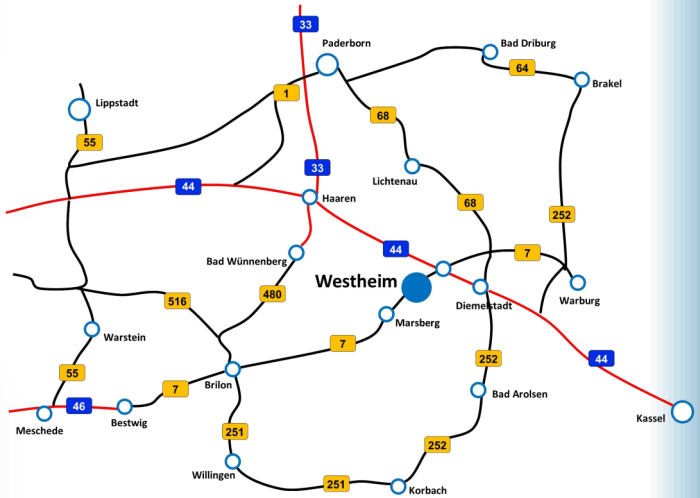

Förderer und Unterstützer des Vereins:

HRT Informationstechnik GmbH

1zu220-shop.de

Sparkasse Paderborn-Detmold

DM Design – Digitaldruck bis 100 cm Breite – Daniela Mänz, 34431 Marsberg Westheim Meierplatz 17

Dachdeckerbetrieb HEINZ DICKE

Eisenbahnfreunde Marsberg e.V.

vom kleinsten bis in's größte Detail

Dampflok BR 044 389-5 in 1:10

Diorama für Lok's in 1:32 (Spur1)

Die obere Ruhrtalbahn in 1:87 (H0)

„Frühstücksbrettchen" in 1:220 (Z)

www.eisenbahnfreundemarsberg.de

Eisenbahnfreunde Marsberg e.V.

Westheim (Westf)

Die Eisenbahnfreunde Marsberg e.V. nutzen seit 1985 das Stellwerk „Westheim(Westf)“ als Vereinsheim. Erbaut wurde das Stellwerk Anno 1909 als preußisches Einheitsstellwerk. Nach Rückbau des Überholgleises in Westheim, Ende der 1960er Jahre, wurde der Eingang auf die Nordseite gelegt. Das Stellwerk Westheim ist das letzte erhalten gebliebene bahntechnische Gebäude im Stadtgebiet Marsberg.

140 Jahre Eisenbahngeschichte

Im Stellwerksraum des über 100 Jahre alten Stellwerkes „Westheim Ost“ befindet sich seit 2009 eine Ausstellung. Zahlreiche Exponate sowie Bilder und Zeichnungen, lassen 140 Jahre Eisenbahngeschichte in Westheim und Umgebung lebendig werden.

Seit 2011 sind wir Mitglied in der Museumslandschaft Hochsauerland.

Besichtigungen sind nach Absprache möglich.

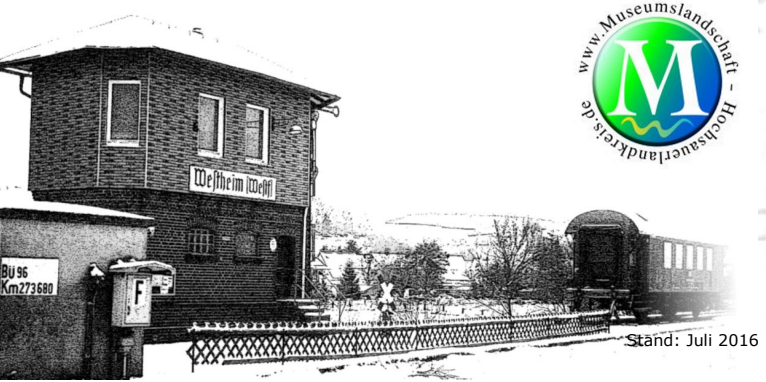

Stand: Juli 2016

obere Ruhrtalbahn „Im Diemeltal“

Seit 1993 bauen unsere Vereinsmitglieder an der Modulanlage "Im Diemeltal". Hier wird die obere Ruhrtalbahn von Bredelar - Marsberg - Westheim in H0 zur Mitte der 1960er Jahre (Epoche III) nachgebaut. Auf rund 35m Anlagenlänge können die Züge vorbildgetreu zwischen Bredelar und Westheim verkehren. Durch einen glücklichen Zufall ergab sich 2010 die Gelegenheit die Modulbahn „vorübergehend“ in einem ehem. Getränkemarkt an der Waldeckerstrasse in Westheim aufzubauen um Modernisierungen und Instandsetzungen durchzuführen. Aus diesem vorübergehenden Zustand sind mittlerweile 6 Jahre geworden und vieles hat sich seit dem verändert. Viele Häuser wurden Maßstabsgetreu in Handarbeit nach dem Vorbild gebaut, die Landschaft wurde mit viel Liebe fürs Detail durch neue Gestaltungstechniken und Materialien aufgearbeitet und der Fahrbetrieb wurde auf Digitaltechnik umgestellt. Dank der Digitalisierung ist nun ein abwechslungsreicher und realistischer Fahrbetrieb möglich.

Die Ausstellung im Getränkemarkt kann an diversen Fahrtagen im Jahr, oder an den Vereinsabenden von jedem Interessierten besichtigt werden, bei uns ist immer der **Eintritt FREI**.

Unterstützen Sie uns...

... mit Ihrer aktiven oder passiven Mitgliedschaft

4,00 € Mitgliedschaft aktiv/passiv

2,00 € Auszubildende, Studenten, Hausfrauen, Rentner

1,00 € Jugendliche bis 18 Jahre, Schüler

(Monatsbeiträge)

... mit Ihrer Spende

Jede noch so kleine Spende ist eine Anerkennung unserer Arbeit und ermöglicht uns die weitere Erhaltung und Pflege des Bestands.

Ganz einfach & sicher Spenden, per PayPal. Scannen Sie den QR-Code oder direkt auf

spenden.eisenbahnfreundemarsberg.de

Gemeinnützigkeit besteht, auf Wunsch stellen wir Ihnen gerne eine Spendenquittung aus.

Bankverbindung:

Eisenbahnfreunde Marsberg e.V.
Sparkasse Paderborn-Detmold
IBAN: DE69476501300000547240
BIC: WELADE3LXXX